

RENDICIÓN 20 DE CUENTAS 23



EL NUEVO
ECUADOR 

Empresa Nacional Minera

Negociación

El 26 de abril de 2023, la ENAMI EP expidió el **REGLAMENTO QUE REGULA EL PROCEDIMIENTO PARA LA CELEBRACIÓN DE ACUERDOS COMERCIALES DE LA EMPRESA NACIONAL MINERA ENAMI EP.**

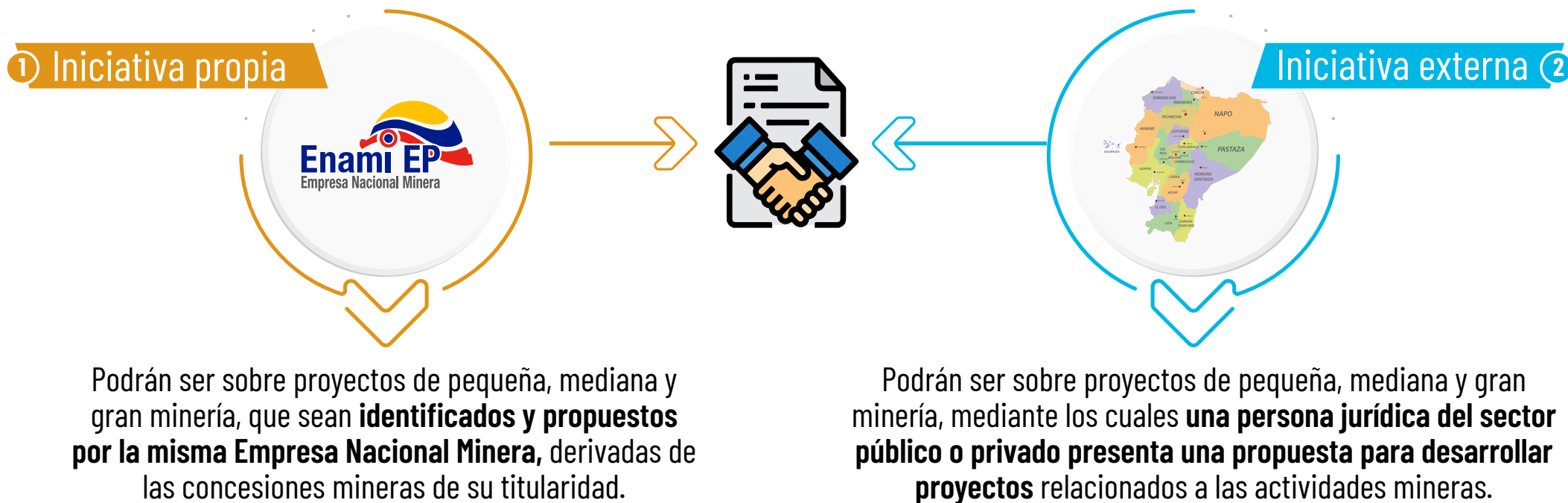

BARRICK

Acuerdo Marco suscrito el 19 de septiembre de 2023



EL NUEVO
ECUADOR

Empresa Nacional Minera

En el ejercicio fiscal del año 2023, se han realizado acercamientos con empresas mineras de clase mundial, las cuales han manifestado su interés en asociarse con la ENAMI EP:



Interés en el desarrollo de exploración geológica para identificar y cuantificar recursos minerales. La Empresa australiana presentó una propuesta que establecía una inversión mínima de USD 120.011.261,00 para la exploración en el 28.276 ha.



SOLARIS RESOURCES

Prospección y exploración para obtener información geológica en nuevas áreas; para lo cual, Solaris Resources remitió una Carta de Intención de iniciativa externa de minería mediana y gran escala donde propone un monto mínimo de inversión para exploración de USD 27,5 millones.



Portafolio de proyectos

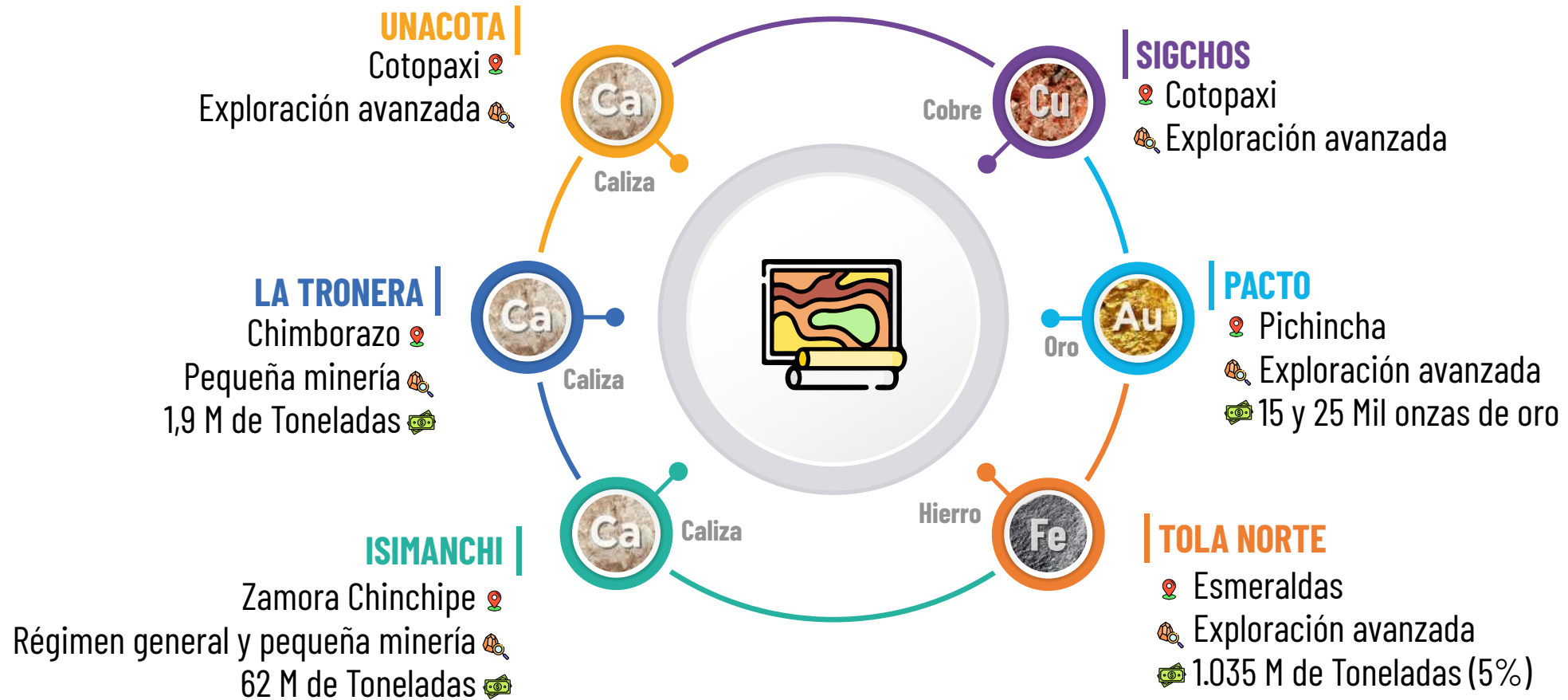

Ferias y eventos

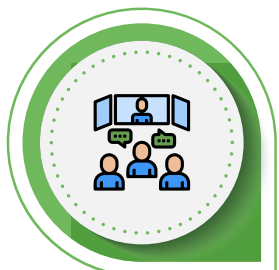

EXPOMINAS 2023

Del 12 al 14 de julio de 2023, la Enami Ep participó en la mayor feria minera del país con un stand informativo, promoviendo sus proyectos y los beneficios que tiene como empresa estatal, además de la capacidad asociativa para establecer acuerdos con inversionistas nacionales y extranjeros.

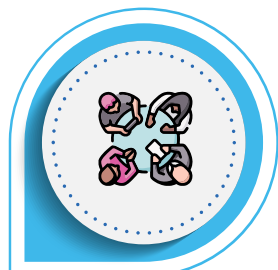

RONDAS MINERAS

Durante 2023 se realizaron:

5

Rondas de Negociación con empresas mineras
para fomentar el networking y las oportunidades comerciales en beneficio de la empresa y sus potenciales colaboraciones.

6

Rondas de Negociación con Embajadas,
para fortalecer el diálogo y el interés en realizar inversiones conjuntas.



Resultados: Inicio de 2 procesos de negociación para la suscripción de Acuerdos Comerciales con Hanrine Exploration & Mining y Solaris Resources.



EL NUEVO
ECUADOR

Empresa Nacional Minera



Expansión



Renovar el portafolio de proyectos de la ENAMI EP, a través de **sinergias con el MEM, IIGE y ARCERNNR**, para la ejecución de nuevos proyectos mineros y concreción de **procesos de negociación**.

Actualización al **"INFORME COMPILATORIO DE ÁREAS CON POSIBLE POTENCIAL GEOLÓGICO PARA LA APLICACIÓN DE DERECHO PREFERENTE"**, en el cual constan un total de 28 fichas técnicas de prospectos para solicitud de áreas mineras para proyectos futuros, en beneficio de esta empresa y del Estado ecuatoriano.



- Cercanía a proyectos estratégicos
- Información técnica
- Análisis de la información digital del catastro minero nacional
- Elaboración de base de datos



Proyectos de inversión

- Seguimiento para el finiquito de los contratos de operación fenecidos.
- Análisis de alternativas para la coadministración del área y contratos de operación.
- Se mantiene la ejecución de procesos coactivos para el cobro de valores pendientes.
- Se identifica la presencia de extracción ilícita de minerales, ante lo cual se realizan acciones de coordinación con la ARCERNNR y el cotitular.

Muyuyacu (Au)

Régimen de Pequeña Minería

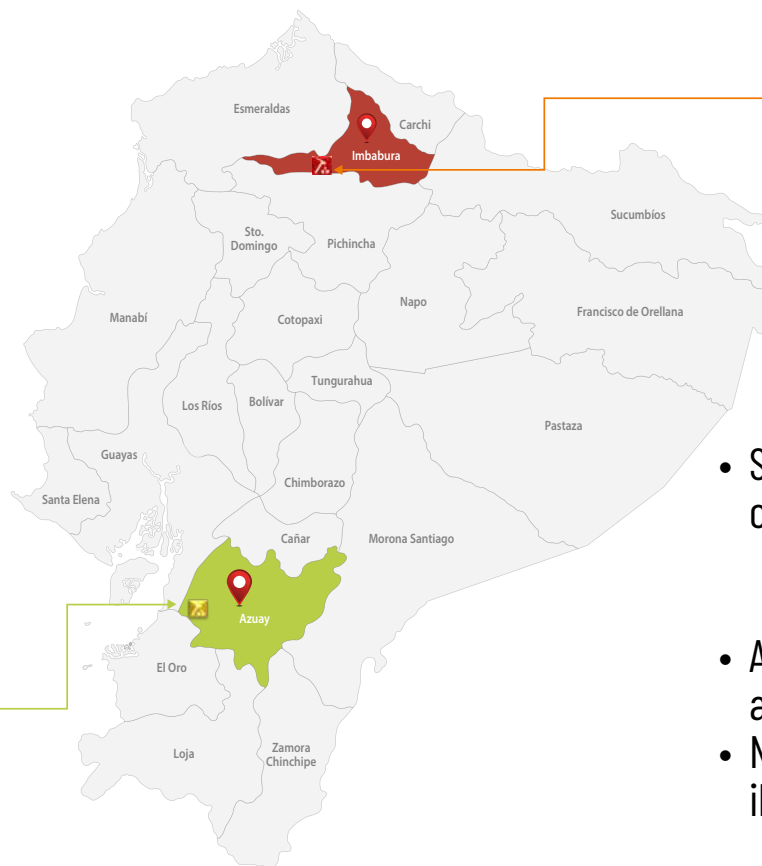

Llurimagua (Cu - Mo)

◀ ARBITRAJE INTERNACIONAL

- Se han ejecutado actividades de relacionamiento comunitario.
 - Fomento de espacios de diálogo con las autoridades electas de los GADs parroquiales.
- Apoyo a la PGE para la defensa del proyecto por el arbitraje internacional planteado por CODELCO (Chile).
- No se ha identificado presencia de extracción ilícita de minerales en la concesión.



EL NUEVO
ECUADOR

Empresa Nacional Minera

Unacota (Caliza)

- Ejecución de actividades de gestión social para disminuir la conflictividad social.
- Ejecución de talleres de socialización del proyecto.
- No se ha detectado presencia de extracción ilícita de minerales.

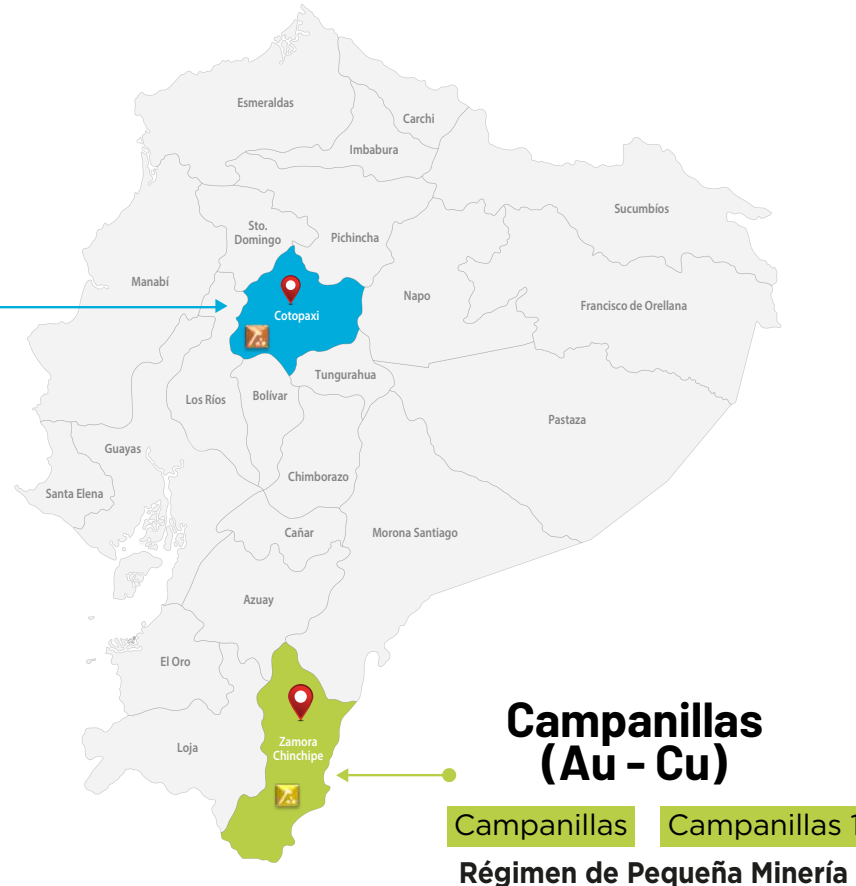

- Inspecciones técnicas para seguimiento y control de actividades realizadas por los operadores mineros.
- Seguimiento técnico, ambiental y social para el finiquito de los contratos de operación fenecidos en 2021.
- Se mantiene en ejecución el proceso de Gestión de Cobro a los ex operadores mineros cuyo contrato culminó en diciembre de 2021.
- No se ha detectado la presencia de extracción ilícita de minerales.



Situación de concesiones en titularidad de ENAMI EP

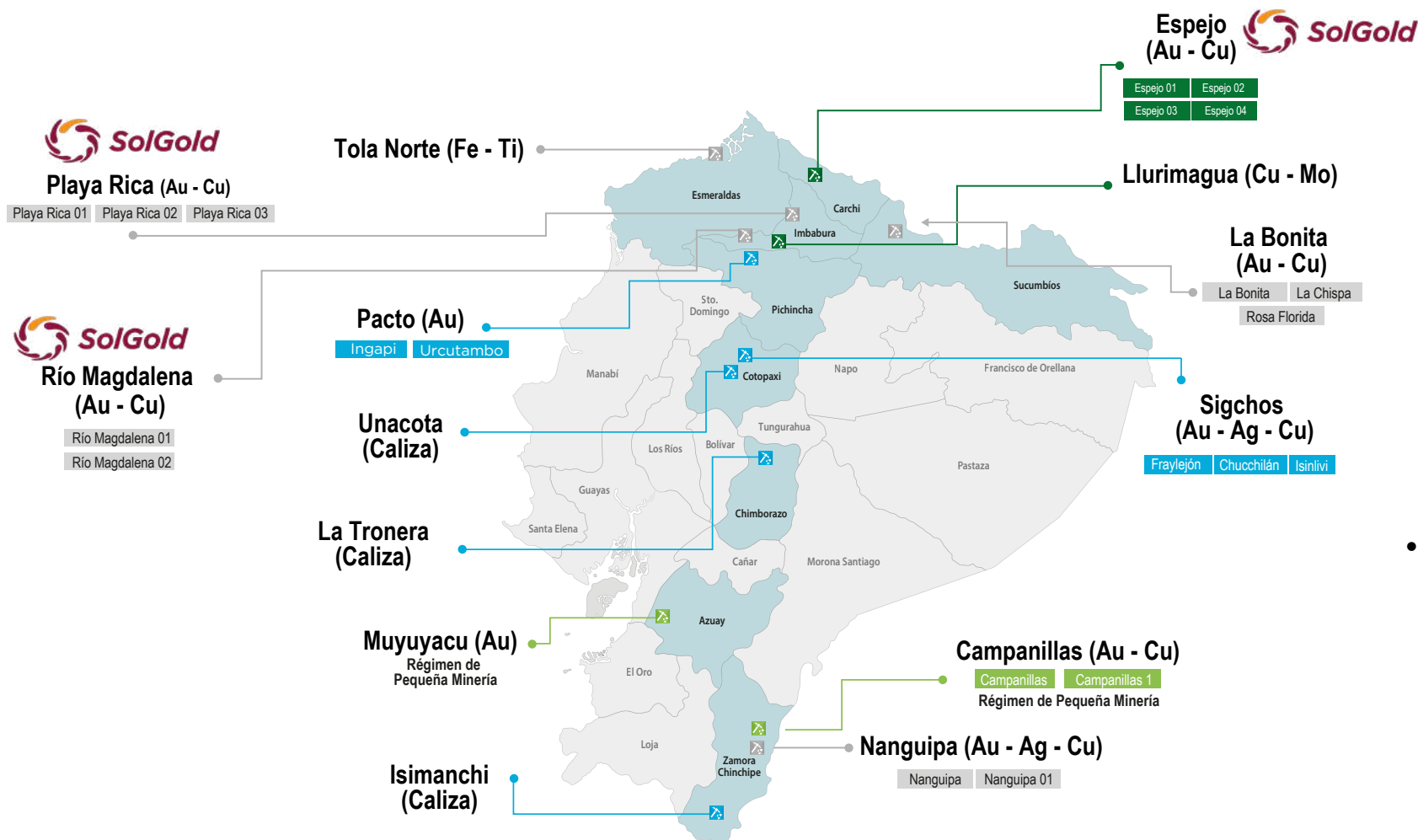

CONCESIONES 2023



- Durante el 2023 la ENAMI EP (adicional a sus 4 proyectos de inversión) mantuvo en su titularidad 22 concesiones mineras.
- 11 de las cuales se encontraron suspendidas por problemas legales.
- Las 11 restantes se enfocaron en el cumplimiento de obligaciones establecidas en la normativa, sin embargo, no registraron avances significativos.



Presupuesto

PROYECTO		PRESUPUESTO EMPRESARIAL 2023		
		Codificado	Devengado	% de ejecución
Gasto Corriente	Empresarial	41,80	36,80	88%
		1.624.253,92	1.320.657,77	81%
	GASTO CORRIENTE	1.624.295,72	1.320.694,57	81%
Inversión	Llurimagua	82.060,97	31.060,97	38%
	*Pacto	1.840,00	1.840,00	100%
	Campanillas	196.399,61	178.929,20	91%
	Muyuyacu	368.431,03	254.956,10	69%
	Unacota	275.135,03	198.921,55	72%
	INVERSIÓN	923.866,64	665.707,82	72%
		2.548.162,36	1.986.402,39	78%

* Pacto: Proyecto de Arrastre (2016 -2023)

Fuente: e-SIGEF

MOTIVOS BAJA EJECUCIÓN



- Los Contratos de Operación de Muyuyacu mantienen problemas de índole legal
- El proyecto Llurimagua cesó sus operaciones como resultado de la sentencia emitida por la corte provincial de Imbabura en la que se revocó la licencia ambiental y se prohibió el desarrollo de actividades técnicas.
- El presupuesto 2023 inicio su ejecución en el mes de marzo.



EL NUEVO
ECUADOR

Empresa Nacional Minera

Gestión Social

COMODATOS VIGENTES



COMODATARIO	SUSCRIPCIÓN	BIEN
GAD Parroquial de Maldonado	20 de julio de 2023	1 excavadora
GAD Municipal de Espejo	4 de julio de 2023	1 excavadora
GAD Municipal de Portovelo	02 de mayo de 2023	1 excavadora



RENOVACIÓN DE COMODATOS 2024



COMODATARIO	BIEN
Gobierno Provincial de Imbabura	1 excavadora 1 tractor
Gad Parroquial de El Chical	1 excavadora



EL NUEVO
ECUADOR

Empresa Nacional Minera



Apertura de oficina en la parroquia Pilaló – Cotopaxi

En el marco de la inauguración de las instalaciones de la tenencia política de la parroquia Pilaló, provincia de Cotopaxi, la Empresa Nacional Minera, Enami Ep, abrió una oficina que fortalecerá su gestión social, en beneficio del proyecto de minería no metálica Unacota.



Gestión en zonas de influencia de los proyectos de la ENAMI EP

- Brigadas médicas.
- Coordinación interinstitucional para fomentar el desarrollo de proyectos productivos y agrícolas.
- Socialización en territorio.
- Levantamiento del Diagnóstico de la situación social.



Gracias



EL NUEVO
ECUADOR

Empresa Nacional Minera