

RENDICIÓN DE CUENTAS 2022

- Asociatividad
- Valorización Proyectos de Inversión 2022
- Estado de Proyectos mineros en titularidad de ENAMI EP
- Gestión Social



Decreto Ejecutivo 151

Suscrito el 05 de agosto de 2021

PLAN DE ACCIÓN PARA EL SECTOR MINERO DEL ECUADOR

01



- Desarrollar una minería eficiente, responsable ambiental y social.
- Determinar el potencial geológico local.
- **Potenciar la inversión nacional y extranjera.**
- Implementar las mejores prácticas para el aprovechamiento de estos recursos.



DISPOSICIÓN PARA LA ENAMI EP

.....

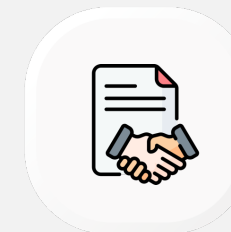

02

Toma de acciones para desarrollar y facilitar los acuerdos asociativos a fin de permitir la participación de inversionistas privados en los proyectos que están a su cargo.



Análisis de áreas mineras para aplicación de Derecho Preferente

Actualización al “**INFORME DE NUEVAS ÁREAS CON POTENCIAL GEOLÓGICO MINERO PARA EJERCER EL DERECHO PREFERENTE**”.

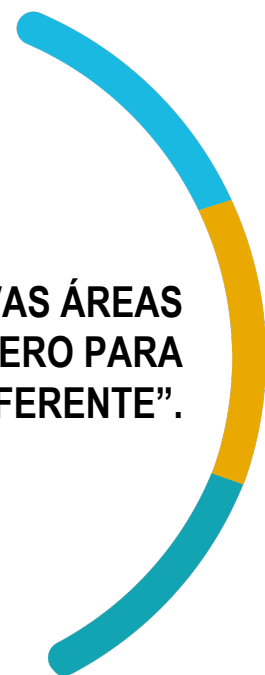

- Cercanía a proyectos estratégicos del país y de la ENAMI EP.
- Información técnica.
- Análisis Bibliográfico.

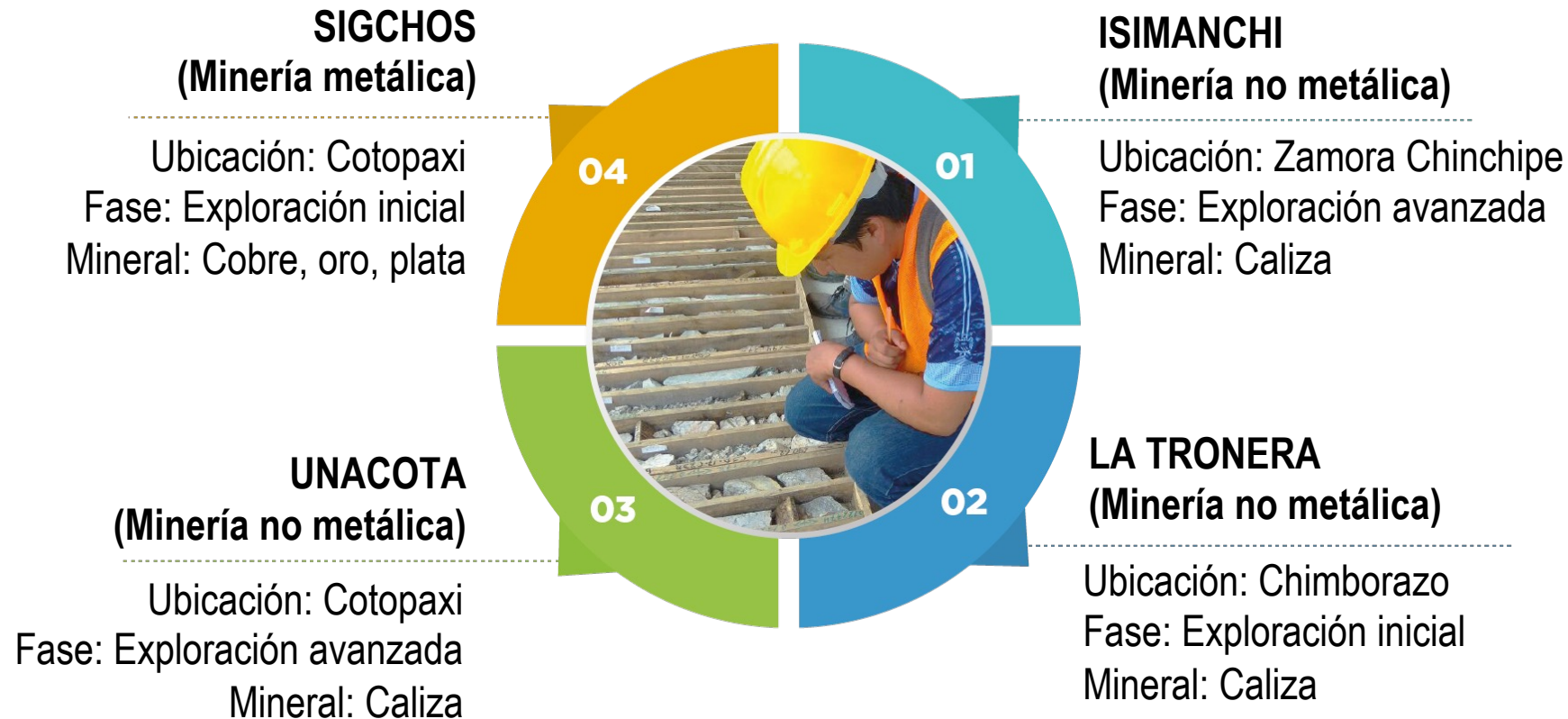

Participación en eventos

XIV EXPOMINAS
24 al 26 de agosto de 2022



Ecuamining Ecuador
15 al 16 de octubre de 2022



**Prospectors & Developers
Association of Canada (PDAC)**
12 al 16 de junio de 2022



**PARTICIPACIÓN
EN EVENTOS**

**XXII Expo Conference
Oil & Power 2022**
09 al 11 de noviembre de 2022



Resultados de los procesos de negociación con socios potenciales durante el ejercicio fiscal 2022



En el ejercicio fiscal 2022 se han realizado acercamientos con empresas mineras de clase mundial las cuales han manifestado su interés en asociarse con la ENAMI EP:

SOLARIS
RESOURCES

Prospección y exploración para obtener información geológica en nuevas áreas.

BARRICK

Avanzar en la exploración de nuevas áreas para el desarrollo de proyectos mineros.

Western Atlas
Resources

Desarrollo conjunto de proyectos para identificar áreas de potencial geológico.

BHP

Manifestación de interés para el desarrollo de nuevos proyectos mineros.

Manifestaciones de interes en 2022



EMPRESA

PROYECTO TOLA NORTE

Durante el 2022 se recibieron manifestaciones de interés en la cesión y transferencia del proyecto Tola Norte por parte de SERCOBE ECUADOR y EXCEO PETROL sin embargo ninguna de las dos empresas completo los requisitos necesarios para suscripción de un Acuerdo de Confidencialida.



PROYECTO

SIGCHOS E ISIMANCHI

Se suscribe el Acuerdo de Confidencialidad entre ENAMI EP y MINYAK ENERGY SOLUTIONS. Al momento la Compañía se encuentra analizando la información entregada.

MUYUYACU

Durante la participación, de ENAMI EP en el PDAC 2022 la empresa Ecuador Mining Limited, realizó acercamientos al Gerente General indicándole su intención de establecer una relación comercial con la ENAMI EP enfocándose al desarrollo del Proyecto Muyuyacu.

Valorización Proyectos de Inversión 2022

Proceso debidamente sustentado por un QP (Qualified Person) acreditado internacionalmente.

ISIMANCHI
(Minería no metálica)

62 millones de toneladas
con concentración mayor al 80% de CaCO₃.

PACTO
(Minería metálica)

Se estima:

15 y 25 mil onzas de oro

bajo un criterio de continuidad geológica.

LA TRONERA
(Minería no metálica)

1,9 millones de toneladas
con concentración mayor al 80% de CaCO₃.

Estado de Proyectos mineros en titularidad de ENAMI EP

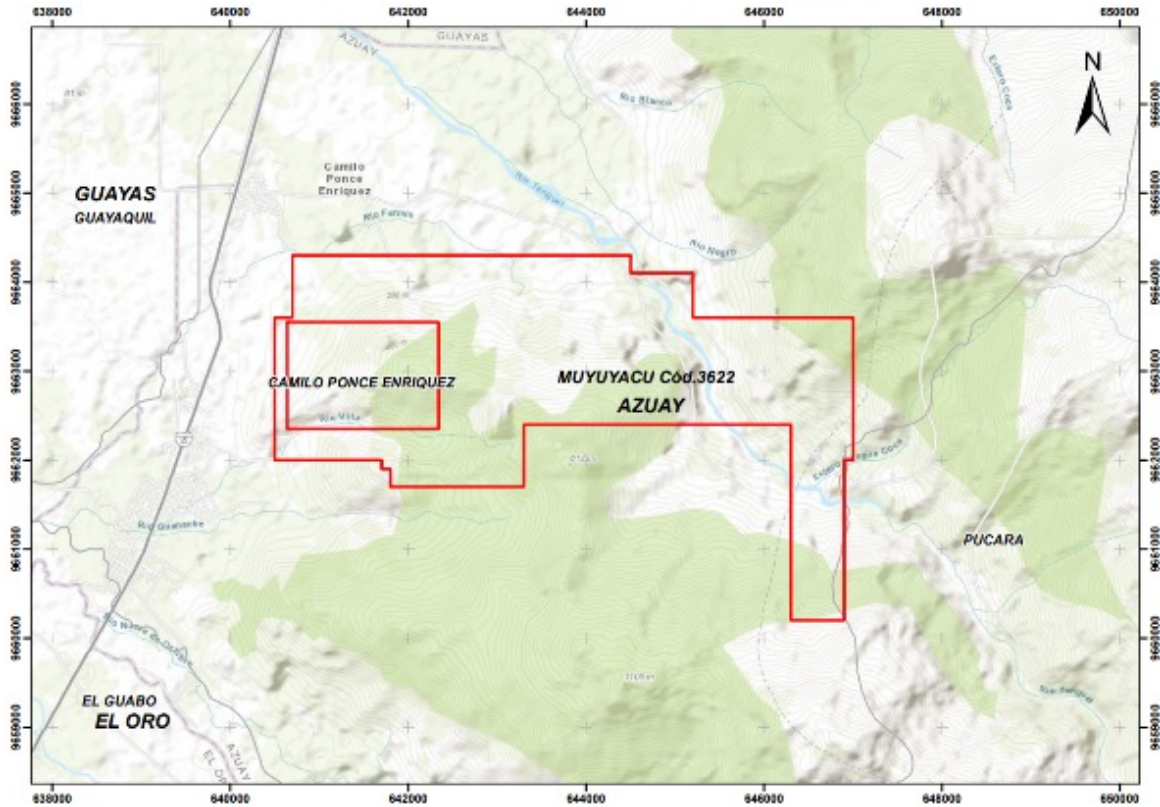

- Desde la emisión de la Resolución, se han mantenido reuniones con los cotitulares para determinar la gestión de la concesión minera.
- ENAMI EP continuó con la gestión para la liquidación de los Contratos de Operación Fenecidos durante el 2021.
- Entre los meses de septiembre y octubre de 2022, se suscribieron 13 contratos de operación en conjunto con el Cotitular Oromining, los cuales se encuentran en proceso de revisión durante el 2023.

- Se obtuvo la aprobación a la auditoría ambiental de cumplimiento.
- Promoción del diálogo y la participación social.
- Se realizó una encuesta de percepción en las zonas de influencia directa del proyecto, en la que se obtuvo un resultado positivo del **85% de aceptación**.
- Se mantuvieron los procesos de Arbitraje Internacional plantados por CODELCO, cabe destacar que la Procuraduría General del Estado efectúa el patrocinio de estos procesos.

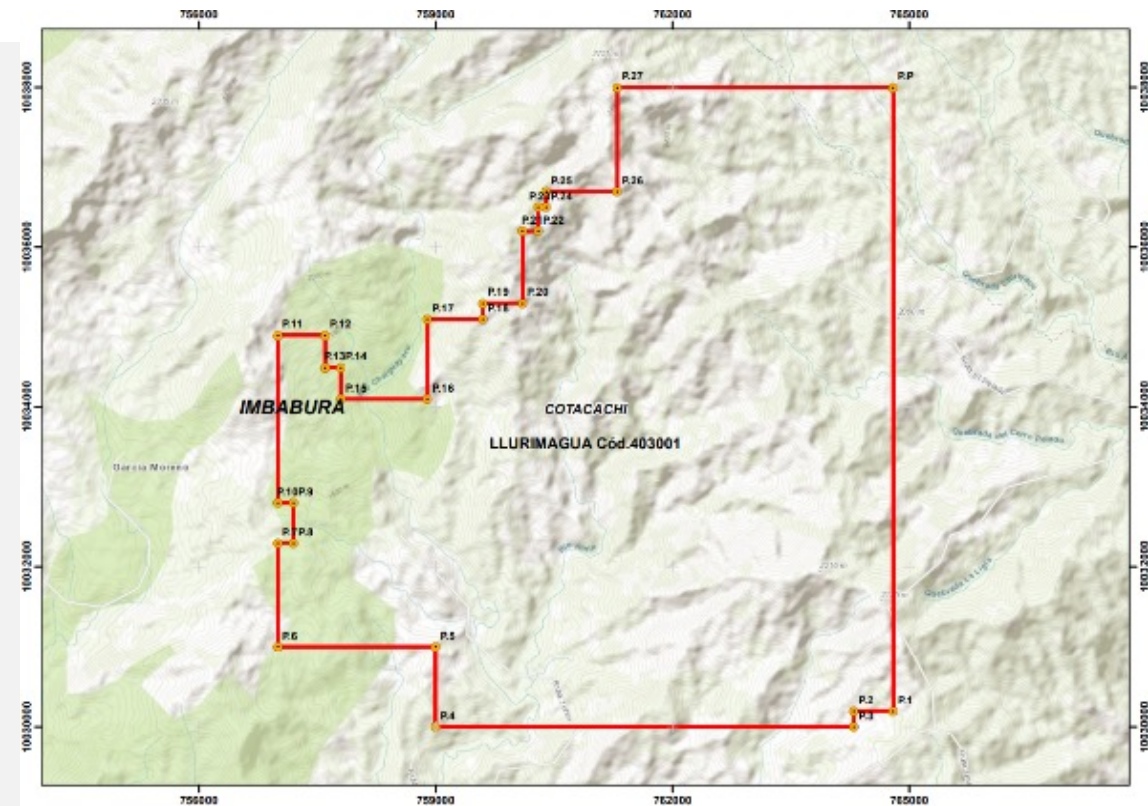

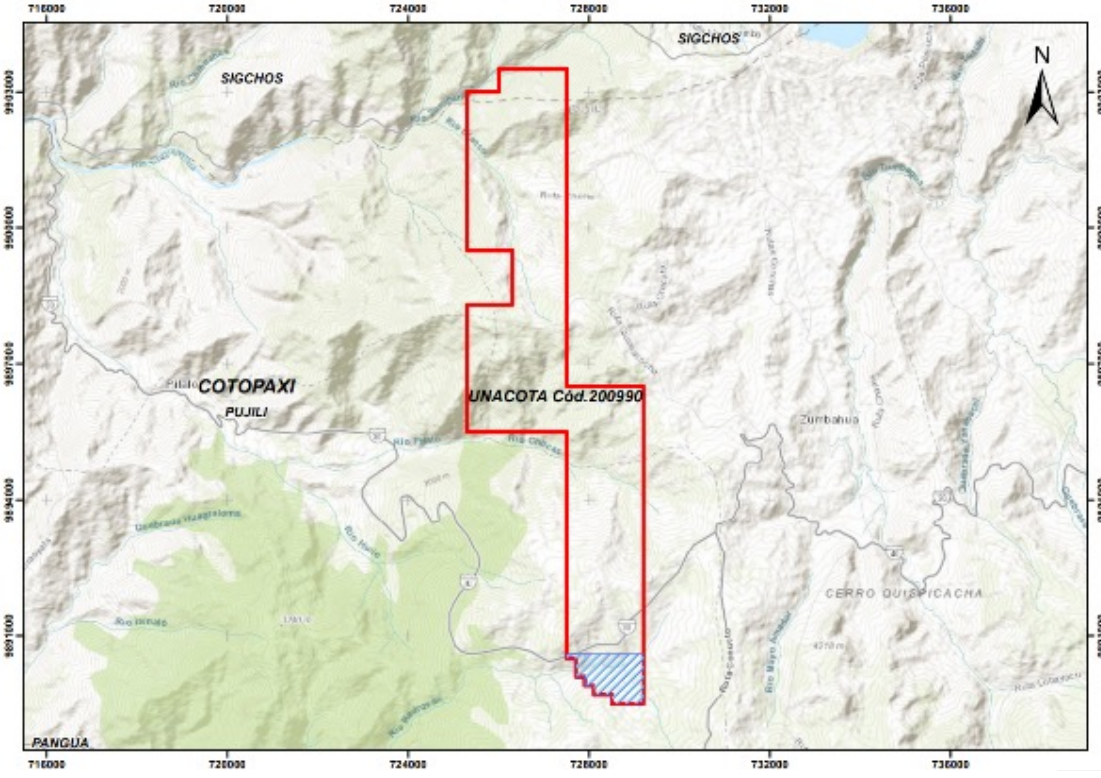

En el aspecto técnico se logró realizar un primer reconocimiento de los sitios del área de influencia del proyecto, entre las principales actividades se destacan:

- Levantamiento de puntos georreferenciados.
- Desarrollo de campañas para la recolección de muestras con sus respectivas coordenadas.
- Análisis de laboratorio para verificación de la calidad de la caliza existente en la concesión.
- Levantamientos topográficos.
- Implementación de hitos demarcatorios de los vértices de la concesión.
- Análisis técnico de la información de las perforaciones realizadas por la ex Cementos Cotopaxi 1974-1975.

- Se iniciaron los procesos de Gestión de Cobro a los ex operadores mineros del proyecto.
- Se realizó el levantamiento y análisis de muestras geológicas en las concesiones que forman parte del proyecto.
- Mediante Resolución Nro. MAATE-SCA-2022-0010-R, del 30 de marzo de 2022 el Ministerio de Ambiente, Agua y Transición Ecológica, aprobó la Licencia Ambiental de la concesión minera Campanillas código 2233.

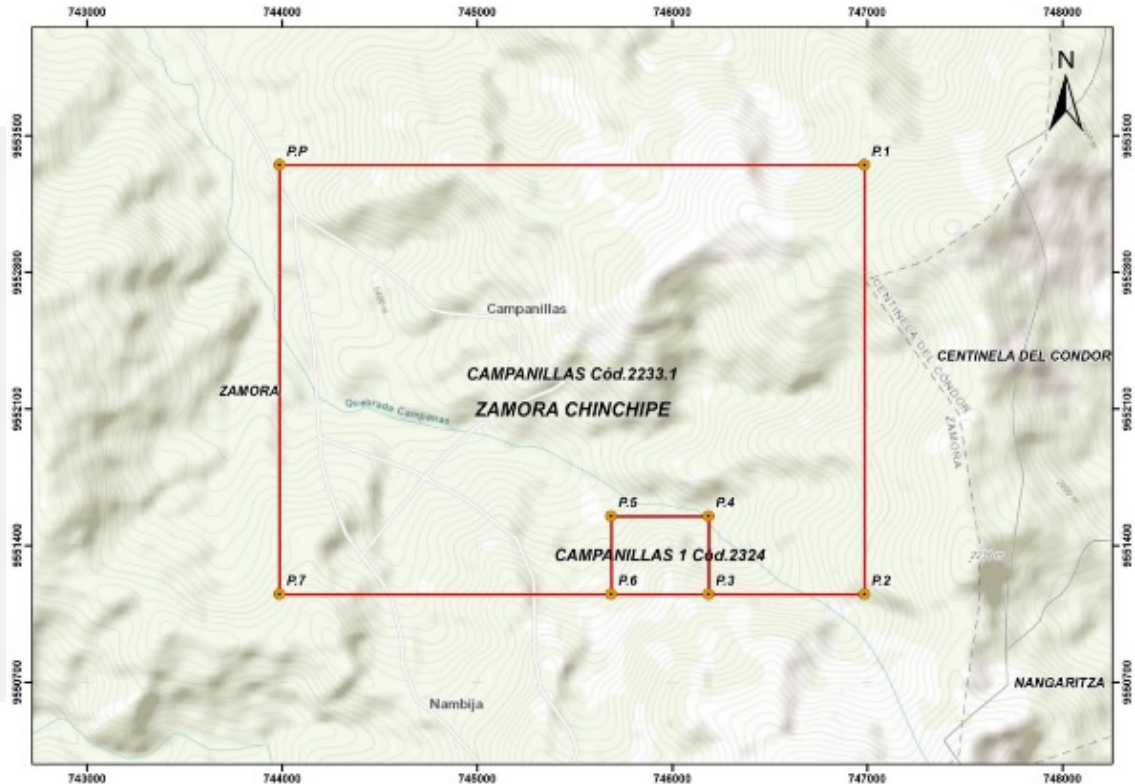

Gestión Social

COMODATOS



COMODATOS VIGENTES

COMODATARIO

BIEN

GAD PARROQUIAL RURAL
DE GARCÍA MORENO

2 EXCAVADORAS
1 TRACTOR

GAD MUNICIPAL DE
LIMÓN INDANZA

1 EXCAVADORA

GAD MUNICIPAL DE ESPEJO

1 EXCAVADORA

GAD MUNICIPAL DE ZARUMA

1 EXCAVADORA

GAD MUNICIPAL DE PORTOVELO

1 EXCAVADORA

GAD MUNICIPAL RURAL DE MALDONADO

1 EXCAVADORA

GAD MUNICIPAL RURAL EL CHICAL

1 EXCAVADORA

GAD MUNICIPAL DE SAN JUAN BOSCO
MORONA SANTIAGO

1 TRACTOR



Generando beneficios para un aproximado de 66.000 habitantes pertenecientes a los GADs que cuentan con comodatos vigentes.

Nombre de la Institución Pública
Empresa Nacional Minera



PARROQUIA RURAL EL CHICAL - NOROCCIDENTE DEL CANTÓN TULCÁN



Nombre de la Institución Pública
Empresa Nacional Minera



PARROQUIA MALDONADO - NOROCCIDENTE DEL CANTÓN TULCÁN



Nombre de la Institución Pública
Empresa Nacional Minera



CANTÓN ESPEJO



500 m de adoquinado de vías

Nombre de la Institución Pública
Empresa Nacional Minera

Relacionamiento comunitario Parroquia Pilaló



El equipo de la ENAMI EP socializó datos técnicos del proyecto minero Unacota y los beneficios que genera la minería a través de su cadena de valor.

Nombre de la Institución Pública
Empresa Nacional Minera

Acompañamiento a brigadas médicas y de vacunación, organizadas por el Ministerio de Salud Pública en la Parroquia Pilaló.



Aporte en la mejora de las instalaciones de la Unidad Educativa José Joaquín de Olmedo.

Socialización actividades socio ambientales



Se ejecutó acciones en campo, específicamente en las zonas de influencia de sus proyectos mineros, con el objetivo de analizar aspectos ambientales y sociales, junto a sus socios estratégicos e impulsar procesos informativos con las comunidades y autoridades del ejecutivo desconcentrado

GRACIAS

**Gobierno
del Ecuador**

**GUILHERMO LASSO
PRESIDENTE**